

RASCUNHO DA ART Nº 1020230011265

Rascunho

BRUNO FRANCA DE MORAIS - Engenheiro CivilEmpresa contratada: **SECRETARIA DE ESTADO DA EDUCACAO - Registro CREA-GO: 089P****2. Dados do Contrato**

Contratante: SECRETARIA DE ESTADO DA EDUCAÇÃO	CPF/CNPJ: 01.409.705/0001-20
Avenida 5º, Nº 212	Bairro: LESTE VILA NOVA
Quadra: 71 Lote: 0	CEP: 74633-030
Complemento:	Cidade: GOIÂNIA -GO
E-Mail:	Fone: (62)32209500
Contrato: 0	Valor Obra/Serviço R\$: 0,00
Celebrado em: 06/10/2022	Tipo de contratante: Pessoa Jurídica de Direito Público

Ação institucional: Órgão Público

3. Dados da Obra/Serviço

Avenida Quinta Avenida, Nº 212	Bairro: Setor Leste Vila Nova	CEP: 74643-030
Quadra: 71 Lote: 0	Cidade: Goiania-GO	
Data de Início: 11/01/2023	Previsão término: 11/01/2024	Coordenadas Geográficas: -16.6645138,-49.2456579
Finalidade: Escolar		
Proprietário: BLOCO PADRAO BARRACAO DE OBRAS	CPF/CNPJ: 01.409.705/0001-20	
E-Mail: bruno.moraes@seduc.go.gov.br	Fone: (62) 32209500	Tipo de proprietário: Pessoa Jurídica de Direito Público

4. Atividade Técnica

ATUACAO	Quantidade	Unidade
PROJETO REDE HIDRO-SANITARIA EM EDIFICACAO	29,04	METROS QUADRADOS

O registro da A.R.T. não obriga ao CREA-GO a emitir a Certidão de Acervo Técnico (C.A.T.), a confecção e emissão do documento apenas ocorrerá se as atividades declaradas na A.R.T. forem condizentes com as atribuições do Profissional. As informações constantes desta ART são de responsabilidade do(a) profissional. Este documento poderá, a qualquer tempo, ter seus dados, preenchimento e atribuições profissionais conferidos pelo CREA-GO.

Após a conclusão das atividades técnicas o profissional deverá proceder a baixa desta ART

5. Observações

PROJETO HIDROSSANITARIO PADRÃO - BARRACÃO DE OBRAS (PADRÃO "A") - PADRÃO GOINFRA REVISÃO 2022 - ELABORADO PARA IMPLANTAÇÃO NAS UNIDADES ESCOLARES DO ESTADO DE GOIÁS, CONFORME NECESSIDADE ENCONTRADA NO LOCAL. PARA SUA IMPLANTAÇÃO DEVE-SE OBSERVAR O ENDEREÇO DA OBRA ATRAVÉS DO PROJETO ESPECÍFICO E PROFISSIONAL. OBS.: CABE A CADA PROFISSIONAL RESPONSÁVEL PELO PROJETO DE IMPLANTAÇÃO AVALIAR A NECESSIDADE E CONFERIR AS CONDIÇÕES LOCAIS PARA IMPLANTAÇÃO, ASSIM COMO NORMAS LOCAIS VIGENTES E POSSÍVEIS ATUALIZAÇÕES DAS MESMAS QUE POSSAM VIR A OCORRER APOS A ELABORAÇÃO DO PROJETO.

6. Declarações

Acessibilidade: Sim: Declaro atendimento às regras de acessibilidade previstas nas normas técnicas da ABNT, na legislação específica e no Decreto nº 5.296, de 2 de dezembro de 2004.

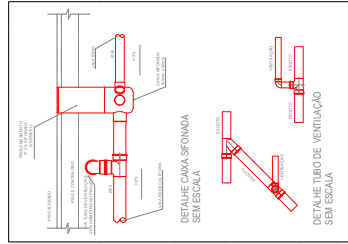
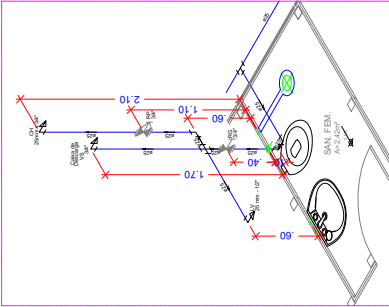
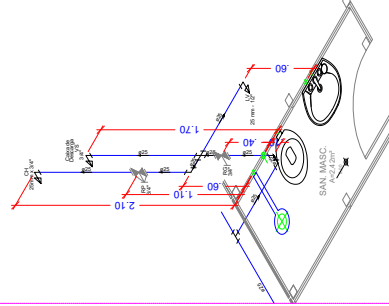
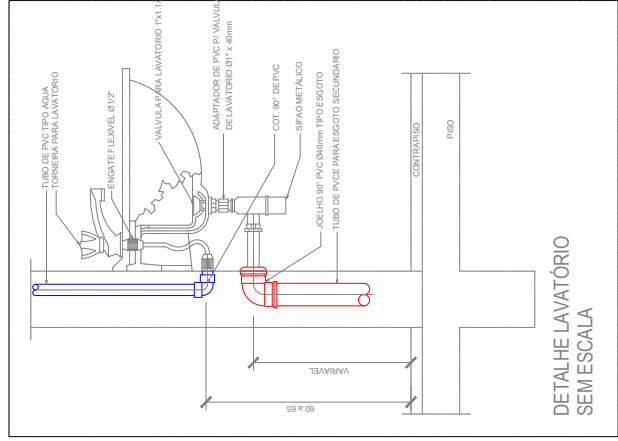
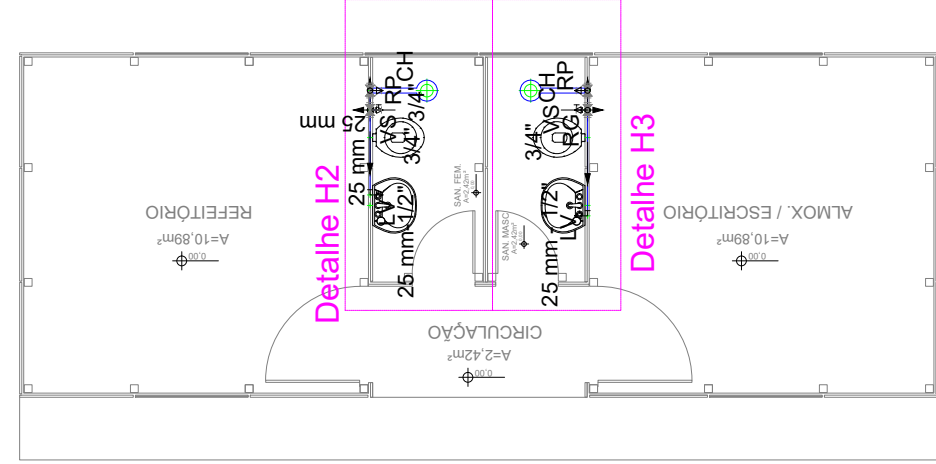
[illegible]

	<div>ESTADO DE GOIÁS</div> <div>SERETARIA DE ESTADO DA EDUCAÇÃO</div> <div>SUPERINTENDÊNCIA DE INFRAESTRUTURA</div> <div>GERENCIA DE PROJETOS E INFRAESTRUTURA</div>																
<div>GERENCIA DE PROJETOS E INFRAESTRUTURA</div> <div>APROVADO <u>—/—/—</u></div> <div>TEXTO RESERVADE NA APROVAÇÃO</div>																	
<div>BLOCO PADRÃO</div> <div>BARRAÇÃO DE OBRAS: PADRÃO "A" - PADRÃO GOINFRA</div> <div>REVISÃO 2022</div>																	
<div>ENGENHEIRO</div> <div>A SER CONSTRUÍDO EM DIVERSOS LOCAIS DO ESTADO ONDE FOR SOLICITADO</div> <table><thead><tr><th>ÁREA DO TERREIRO</th><th>ÁREA PERÍMETRO AL</th><th>ÁREA, EQUIPTE</th><th>ÁREA A DISTRIBUIR</th><th>ÁREA A CONSTRUIR</th><th>30.00M2</th></tr></thead><tbody><tr><td>—</td><td>—</td><td>—</td><td>—</td><td>—</td><td>45.00M2</td></tr></tbody></table>		ÁREA DO TERREIRO	ÁREA PERÍMETRO AL	ÁREA, EQUIPTE	ÁREA A DISTRIBUIR	ÁREA A CONSTRUIR	30.00M2	—	—	—	—	—	45.00M2				
ÁREA DO TERREIRO	ÁREA PERÍMETRO AL	ÁREA, EQUIPTE	ÁREA A DISTRIBUIR	ÁREA A CONSTRUIR	30.00M2												
—	—	—	—	—	45.00M2												
<div>AUTOR: ENGENHEIRO CIVIL EM EXERCÍCIO: ALCIVAL GUEA, 1672393-1/GO-DO</div> <div>REDACTORA: </div> <div>PROPRIETÁRIO: SECRETARIA DE ESTADO DA EDUCAÇÃO - GOIÁS, 04.400.760.000-26</div> <div>PROPOSTO: ABSCA ALVÉ BUENO SOUZA, CPF: 033.178.021-62</div>																	
<div>PROJETO: </div> <div>PROJETO: </div>																	
<div>TIPO DE PROJETO</div> <div>PLANTAS: PLANTA: INSTALAÇÃO SANITÁRIA</div> <div>PLANTAS: PLANTA: INSTALAÇÃO HIDRÁULICAS</div> <div>PLANTAS: PLANTA: INSTALAÇÕES E LEGENDA</div> <div>ASSINTO</div>																	
<table><thead><tr><th>DATA</th><th>REVISÃO</th><th>REVISÃO</th><th>Nº FOLHA</th></tr></thead><tbody><tr><td>DEZEMBRO/2022</td><td>INDICADA</td><td>000</td><td></td></tr></tbody></table> <table><thead><tr><th>REVISÃO</th><th>DATA</th><th>REVISÃO</th><th>REVISÃO</th></tr></thead><tbody><tr><td></td><td></td><td></td><td></td></tr></tbody></table>		DATA	REVISÃO	REVISÃO	Nº FOLHA	DEZEMBRO/2022	INDICADA	000		REVISÃO	DATA	REVISÃO	REVISÃO				
DATA	REVISÃO	REVISÃO	Nº FOLHA														
DEZEMBRO/2022	INDICADA	000															
REVISÃO	DATA	REVISÃO	REVISÃO														
<div>1/1</div> <div>PLANTA: PLANTA: INSTALAÇÃO SANITÁRIA</div> <div>PLANTA: PLANTA: INSTALAÇÃO HIDRÁULICAS</div> <div>PLANTA: PLANTA: INSTALAÇÕES E LEGENDA</div> <div>ASSINTO</div>																	